悩みは解消しましたか？
【確定申告相談会】が終了

2 月が近づくと頭を抱えるのが、毎年恒例の***「確定申告」***です。
今年も管理組合では、確定申告書の記入に頭を悩ませている人たちを対象に、***「確定申告相談会」***を開催いたしました。

当日は、管理組合の会計監査をお願いしている「玉木会計事務所」から、税理士さんと 2 名のアシスタント、計 3 名の方が相談を受けに来て下さいました。
1 月 26 日（土）は朝から晴れで、ホ号棟から午前・午後合わせて 20 名の方々が参加されました。
それぞれに問題もあるようで、熱心な相談が朝 10 時～夕 4 時半まで繰り広げられました。
相談をした人の中には、申告後に還付金受給が見込まれる方もいたりして、それぞれに納得して帰途につかれました。
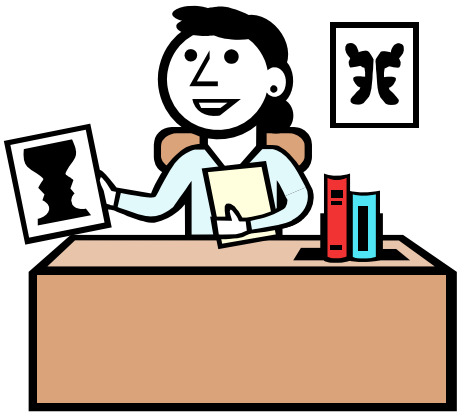
管理組合として、この***「確定申告相談会」***を継続的に開催していく方向で、検討をするつもりです。
来年以降もこぞってご参加いただけたらと思います。
「玉木会計事務所」のみなさん、お忙しい中お世話になりました。
ありがとうございました。