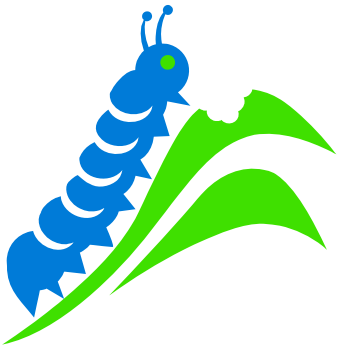

害虫が発生します！

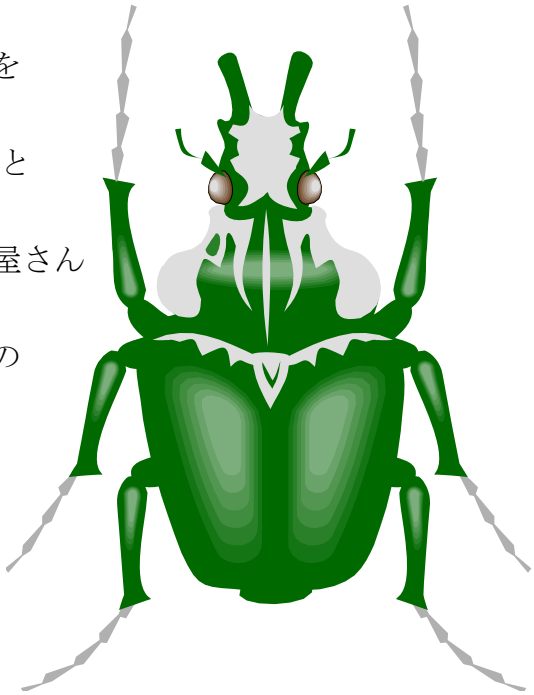

　じめじめした天候が続くなか、やはり今年も、住民の眼をなごませてくれる樹木に、害虫が発生いたしました。
　今回は『夾竹桃』（1 号棟南側）にアブラムシがビッシリとまとわりつきました。
ほうっておくと人間に危害が加わりますので、近所の植木屋さんと相談のうえ、6 月 27 日に薬品で駆除をいたしました。
伸び伸びと生長をするホ号棟の樹木に虫がつくのは自然界の法則であたりまえです。
しかし人間がかぶれたりするような場合は、今回のように「害虫駆除」を今後も実施するつもりです。

害虫発生の場合は、すみやかに管理組合事務室までご連絡ください。